HRAZENÍ JEZU - MĚŘÍTKO 1:25

PODÉLNÝ ŘEZ HRAZENÍM

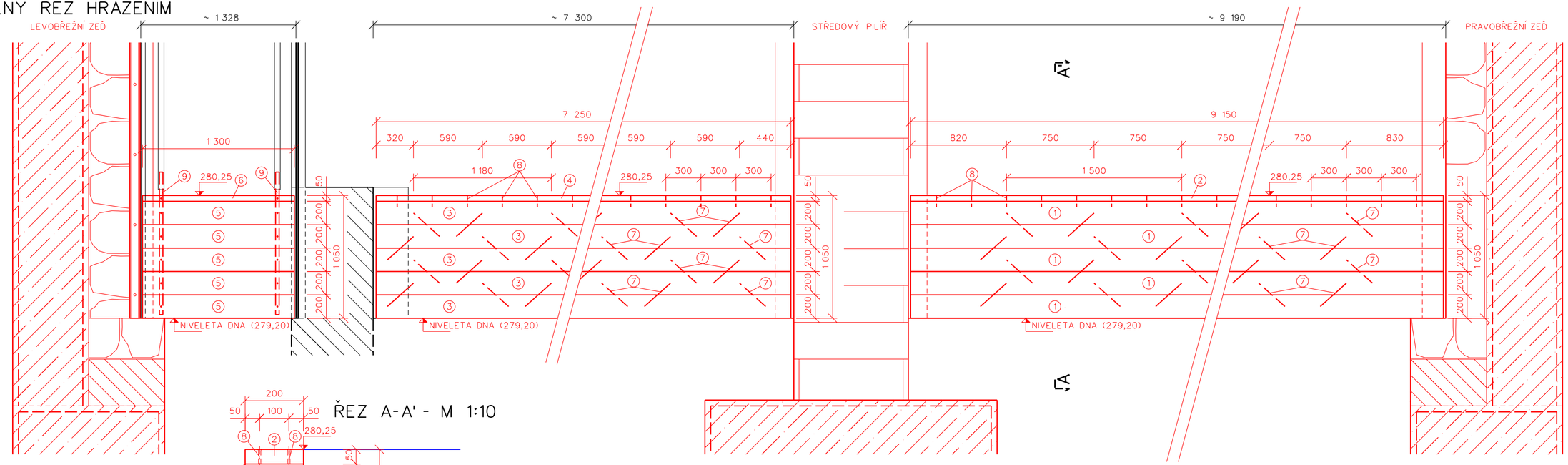

ŘEZ A-A' - M 1:10

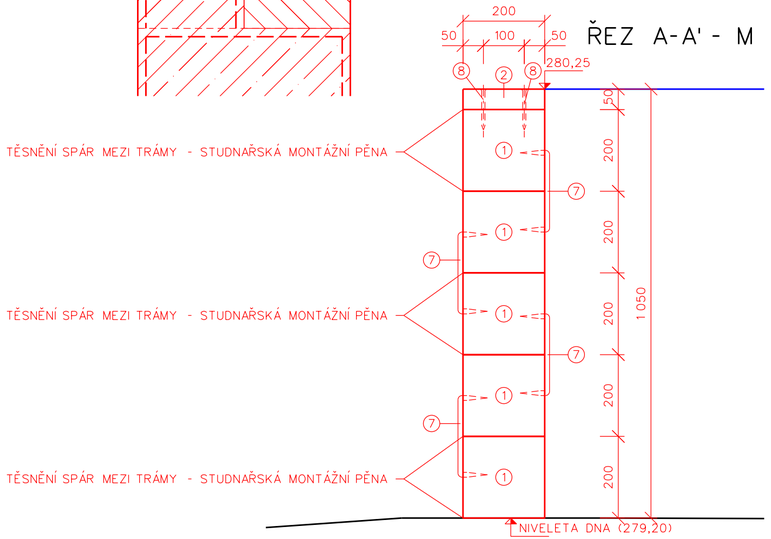

1. HRAZENÍ JEZU - BOROVICOVÉ TRÁMY 20x20 cm, dl. 9,15 m - 5 ks
2. HRAZENÍ JEZU - BOROVICOVÉ FOŠNY 5x20 cm, dl. 9,15 m - 1 ks
3. HRAZENÍ JEZU - BOROVICOVÉ TRÁMY 20x20 cm, dl. 7,25 m - 5 ks
4. HRAZENÍ JEZU - BOROVICOVÉ FOŠNY 5x20 cm, dl. 7,25 m - 1 ks
5. HRAZENÍ ŠTĚRKOVÉ PROPUSTI - BOROVICOVÉ FOŠNY 4x20 cm, dl. 1,30 m - 5 ks
6. HRAZENÍ ŠTĚRKOVÉ PROPUSTI - BOROVICOVÉ HRANOLY 4x5 cm, dl. 1,30 m - 1 ks
7. POZINKOVANÁ TESAŘSKÁ SKOBA (KRAMLE) 12X300 mm - 88 ks
8. TESAŘSKÝ VRUT SE ZAPUŠTĚNOU HLAVOU 8x100 mm - 108 ks
9. NEREZOVÁ PÁSOVINA 30x4 mm, dl. 2,54 m, 2 ks - 2,54x2x0,94 = 4,78 kg

VRV VODOHOSPODÁŘSKÝ ROZVOJ A VÝSTAVBA a.s. Nábřežní 4 150 56 Praha 5 DIVIZE 06	VÝŠKOPISNÝ SYSTÉM: BpV POLOHOPISNÝ SYSTÉM: S-JTSK Verze		Paré
Kreslil: Bc. Martin Špaček	Odp. projektant: Bc. Jakub Vodičkatek, DiS.	Techn. kontrola: Ing. Miroslav Holeček	
Kraj: Ústecký	Obec: Blšany		
Investor: Povodí Ohře, státní podnik	K.Ú.: Blšany		Soubor: D.2.13._hrazení.dgn
Jez Blšany - jezové zdi a lávka – projektová dokumentace			Formát: 3 x 4A
			Datum: 08.2022
Výkresová dokumentace			Stupeň: DSP (+DPS)
			Zakázka: 955/006
Hrazení jezu			Měřítko: 1: 25 / Č. výkresu: D.2.13.